

LUXURY

ER

ESPECIAL
11.º ANIVERSÁRIO

ENTREVISTA

Gracinha Viterbo

DECO

Cloud Dancer

MODA

Mulheres ícones de gerações



CLÁUDIA
VIEIRA

Maturidade, equilíbrio
e novos começos

N.º44/2026 / Trimestral



5 607727 124535 00044
Preço: 9,90 euros



Mickey with Love (Monochrome), um encontro icônico entre a cultura *pop* e o design sofisticado. O clássico Mickey ganha uma releitura elegante e contemporânea na paleta monocromática de Kelly Hoppen, transformando a peça em objeto de arte colecionável.

CLOUD

Dancer

Eleita Cor Pantone do Ano, Cloud Dancer traduz o desejo coletivo de interiores mais serenos, sensoriais e humanos. Entre brancos luminosos e nuances etéreas, esta tonalidade redefine o luxo contemporâneo através da calma, do conforto visual e de escolhas conscientes.

por Isabel Figueiredo



Alberto Apostoli assina a coleção *Wellness Therapy* para a *Varaschin*, que pretende unir o indivíduo à Natureza por meio de linhas essenciais e volumes puros. O sistema adapta-se tanto a spas e centros de bem-estar como ao uso individual.

Poltrona *Smock*, por *Patricia Urquiola*, fabricada pela *Moroso*, estofada em couro branco com bordado em ponto *smock* e base giratória em aço com pintura eletrostática.





Da Zanotta, *Dealbata 9550*, por Alessandro Mendini. Design escultural e expressão artística encontram-se nesta peça icônica de Mendini, que transforma o ambiente com personalidade, ironia e sofisticação contemporânea.

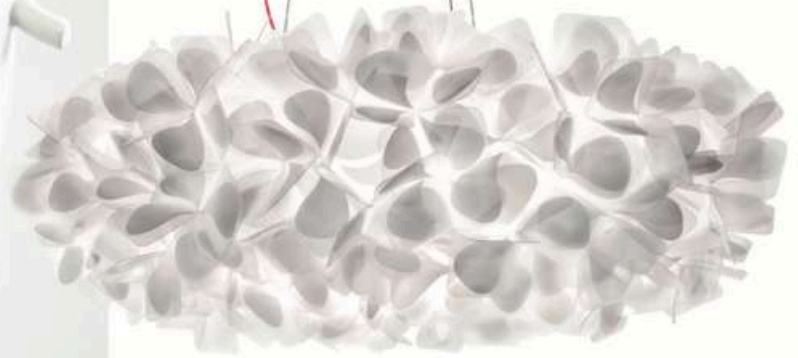

Da Slamp, candeeiro de teto *Clizia*, versão *Mama Non Mama* com design de Adriano Rachele, feito à mão e com textura efeito craquelê para tornar as pétalas mais resistentes e permitir a passagem da luz, criando delicados jogos de sombra.

Sala de estar assente no tema *Cloud Dancer*, pelo Stylish Club, com sofá *Cotton* em *baouclé*, mesas de centro *Sahara*, com tampo em vidro fosco e base lacada em *off-white* brilhante, mesa *Lateral Stone*, em mármore *Striato Elegante* e base lacada em pedra *Purbeck* e poltrona *Club*.



Da galeria de Stéphanie Coutas, espelho abaulado, cuja marchetaria em selenita forma uma espiral de reflexos iridescentes. Esta pedra, associada à calma e à serenidade, cria um volume orgânico e envolvente, explorado na composição cheia de perspectiva.

Bandeja *Prestige* no tom *Shell*, da Happy Kangaroo, textura tipo *shagreen*, para servir ou decorar, levando o luxo discreto e o toque artesanal para qualquer espaço da casa.





Cancun, tecido de Manuel Canovas para a Colefax and Fowler, jacquard exclusivo, com baixo-relevo contemporâneo sobre base de algodão. As palmeiras emergem delicadamente do fundo acetinado, criando um jogo refinado de luz e sombra.

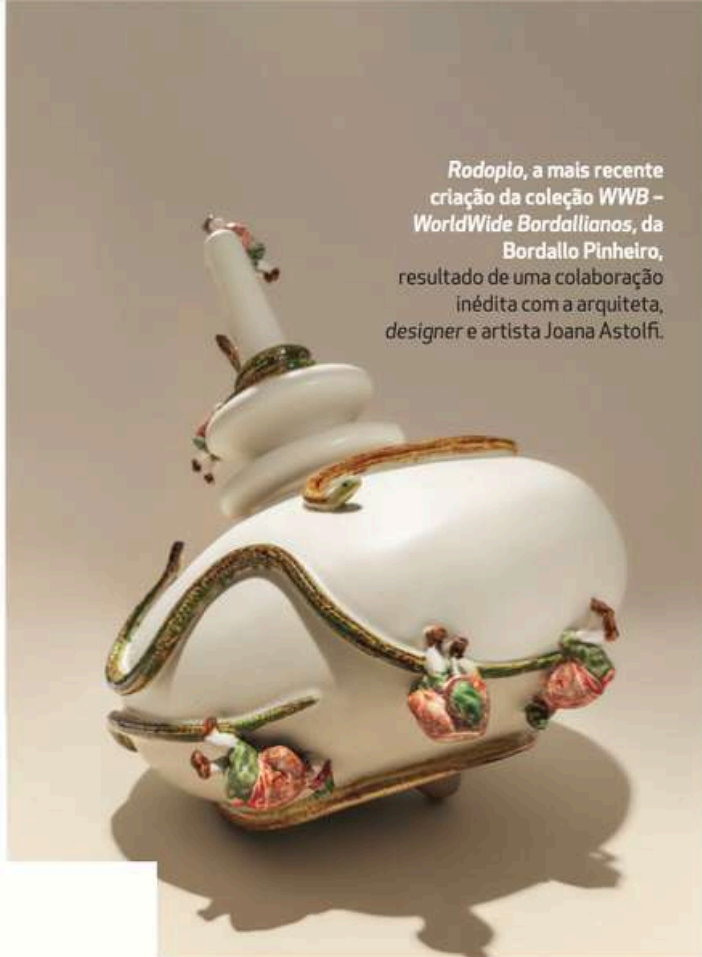

Rodoplo, a mais recente criação da coleção WWB – *WorldWide Bordallianos*, da Bordallo Pinheiro, resultado de uma colaboração inédita com a arquiteta, designer e artista Joana Astolfi.



Da Artemide, luminária *Eclisse*, de Vico Magistretti, um ícone do design italiano que transforma luz em gesto poético. Criada em 1965, a *Eclisse* brinca com cheios e vazios, permitindo controlar a iluminação com um simples movimento.

Sofá curvo *Victor*, em tecido, design de Marco Corti para a *Sublime Collection* da Diviana. O seu design valoriza a fluidez das formas. Ideal para espaços que demandam personalidade e suavidade visual.



ENGLISH
version



Fotografias: Direitos reservados



AUTHENTIC

RESTAURANT



Caminho das Ferrarias, Lote 730-A, 8135-018 Almancil

289 005 782 • 924 194 746

reservations@authentic-restaurant.pt

www.authentic-restaurant.pt

